

คู่มือการใช้งานระบบงานแผนการบรรจุกำลังพล

ระบบงานแผนการบรรจุกำลังพล จัดทำเพื่อให้หน่วยผู้ใช้งาน สามารถจัดทำแผนการบรรจุกำลังพลของส่วนราชการใน บก.ทท. ส่งข้อมูลให้ กพ.ทหาร แบบ Real time รวมทั้งสามารถพิมพ์รายงานในรูปแบบต่างๆ ได้อย่างสะดวก รวดเร็ว และมีประสิทธิภาพ โดยระบบสามารถให้หน่วยทำการตรวจสอบข้อมูลทำเนียบกำลังพลให้ถูกต้องครบถ้วนก่อน แล้วจึงดำเนินการจัดทำแผนการบรรจุกำลังพลในระบบต่อไป

การเข้าสู่ระบบงาน

รูป 1

เมื่อเข้ามาในระบบแล้วจะปรากฏหน้าจอเพื่อทำการใส่รหัสผ่าน ให้ใส่ชื่อผู้ใช้งานในช่อง USERNAME และรหัสผ่านในช่อง PASSWORD ดังตัวอย่างรูป 1

- **ตกลง** ปุ่มตกลง เพื่อเข้าสู่ระบบงานแผนการบรรจุกำลังพล
- **เปลี่ยนรหัสผ่าน** ปุ่มเปลี่ยนรหัสผ่าน เพื่อทำการเปลี่ยนรหัสผ่านใหม่
- **ออกจากระบบ** ปุ่มออกจากระบบ เพื่อทำการออกจากระบบงานแผนการบรรจุกำลังพล

หน่วย	ตำแหน่ง	อัตรา	สถานที่	ยศ-ชื่อ-นามสกุล	บำรุงรักษาฐานข้อมูล
...

รูป 2

เมื่อเข้ามาในระบบแล้วปรากฏหน้าต่าง ดังตัวอย่างรูป 2 ซึ่งประกอบด้วย รายชื่อหน่วยงาน ด้านซ้ายมือ และ เมนูการทำงานหลัก 5 รายการ ประกอบด้วย ทำเนียบกำลังพล,สถานภาพกำลังพล,แผนบรรจุกำลังพล,พิมพ์รายงาน และบำรุงรักษารานข้อมูล โดยที่หน่วยงานสามารถทำการ เลือกลงหน่วยงานที่อยู่ภายใต้สายบังคับบัญชาได้ ตัวอย่างรูป 3



รูป 3

ทำเนียบกำลังพล : แสดงข้อมูลทำเนียบกำลังพลของหน่วยงานที่ต้องการดังตัวอย่างรูป 4

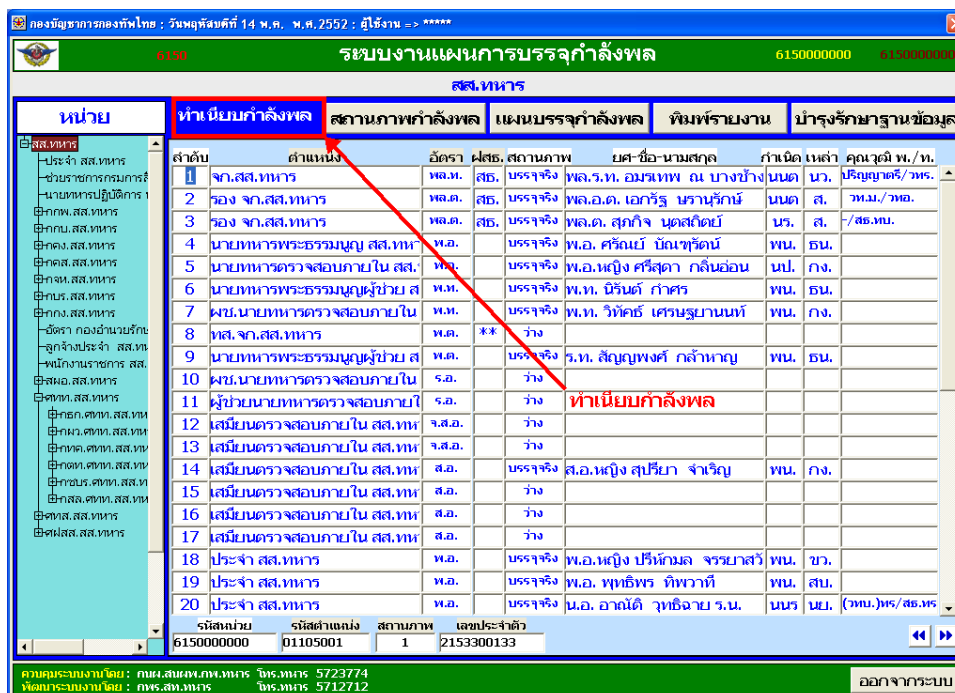

รูป 4

สถานภาพกำลังพล : แสดงข้อมูลสถานภาพกำลังพล โดยที่สามารถเลือกประเภทที่ต้องการได้ แบ่งเป็น 7 ประเภท ได้แก่ แยกชั้นยศ, แยกกำเนิด, แยกเหล่าทัพ, เหล่า, ฝ่ายเสนานิการ, เลื่อน/ปรับวุฒิ, แหล่งผลิต, สูญเสียแยกกำเนิด ดังตัวอย่างรูป 5

รูป 5

- แยกชั้นยศ: แสดงสถานภาพกำลังพลแยกตามชั้นยศ ดังตัวอย่างรูป 6

รูป 6

- แยกกำเนิด: แสดงสถานภาพกำลังพลแยกกำเนิด ดังตัวอย่างรูป 7

ระบบงานแผนการบรรจุกำลังพล

สส.ทหาร

หน่วย: สส.ทหาร

ทำเนียบกำลังพล สถานภาพกำลังพล แผนบรรจุกำลังพล ทีมทรัพยากรงาน บำรุงรักษาฐานข้อมูล

แยกชั้นยศ แยกกำเนิด แยกเหล่าทัพ,เหล่า ฝ่ายเสนาธิการ เลื่อน/ปรับวุฒิ แหล่งผลิต สตง.เทียบแยกกำเนิด

ประเภท	บรรจุในอัตรา						ประจำหน่วย						รวมทั้งสิ้น
	อัตราเต็ม	อัตราเบ็ดเตล็ด	นร.ทหาร	อื่นๆ	นป.๑	นป.๒	รวม	นร.ทหาร	อื่นๆ	นป.๑	นป.๒	รวม	
สัญญาบัตร	855	684	49	404	90	195	738	1	17	2	12	32	770
% การบรรจุ			7	55	12	26	100	3	53	6	38	100	
ประจวบ	3,487	2,790	573	490			1,063	5	17			22	1,085
% การบรรจุ			54	46			100	23	77			100	
พลทหาร	755	604											
ลูกจ้างประจำ	54	43		24			24						24
ลูกจ้างชั่วคราว													
พนักงานราชการ	77	62		33			33						33
รวมทั้งสิ้น	5,228	4,183	622	951	90	195	1,858	6	34	2	12	54	1,912

ควบคุมระบบงานโดย: กณ.สมยศ.ภท.ทหาร โทร.ทหาร 5723774
พัฒนาระบบงานโดย: กพร.สท.ทหาร โทร.ทหาร 5712712

รูป 7

- แยกเหล่าทัพ,เหล่า: แสดงสถานภาพกำลังพลชั้นประทวนและจำสับเอกที่มีคุณสมบัติครบ แยกเหล่าทัพ และเหล่า ดังตัวอย่างรูป 8

ระบบงานแผนการบรรจุกำลังพล

สส.ทหาร

หน่วย: สส.ทหาร

ทำเนียบกำลังพล สถานภาพกำลังพล แผนบรรจุกำลังพล ทีมทรัพยากรงาน บำรุงรักษาฐานข้อมูล

แยกชั้นยศ แยกกำเนิด แยกเหล่าทัพ,เหล่า ฝ่ายเสนาธิการ เลื่อน/ปรับวุฒิ แหล่งผลิต สตง.เทียบแยกกำเนิด

ทบ. ทร. ทอ. **เหล่าทัพ**

ลำดับ	เหล่า	ท.จ.อ.(ท)		ท.จ.อ.		ท.จ.ท.		ท.จ.ด.		จ.อ.		จ.ท.		จ.ด.		รวม	ท.จ.อ.(ท)/ท.จ.อ คุณสมบัติครบ
		ช	ญ	ช	ญ	ช	ญ	ช	ญ	ช	ญ	ช	ญ	ช	ญ		
1	ตบ.	2	1	1		3				1						2	6
2	ช.	1														1	
3	ญ.	2		22		1		1		1						27	9
4	นว.			1												1	
5	นย.	3		16		2	1	3		35		7		1	66	2	4
6	ส.	5		16		2		3		5	1	6			37	1	2
7	สบ.	2		1	10	1				1		2		1	4	14	12
8	สส.					1									1		
รวม		15	1	56	11	7	4	7	1	41	4	13	1	1	139	23	27

ควบคุมระบบงานโดย: กณ.สมยศ.ภท.ทหาร โทร.ทหาร 5723774
พัฒนาระบบงานโดย: กพร.สท.ทหาร โทร.ทหาร 5712712

รูป 8

- ฝ่ายเสนาธิการ: แสดงสถานภาพนายทหารฝ่ายเสนาธิการ ดังตัวอย่างรูป 9 และสามารถ ดูข้อมูลนายทหารฝ่ายเสนาธิการได้ โดย Double Click ที่จำนวนที่ต้องการ ดังตัวอย่างรูป 9 และรูป 10

ระบบงานแผนการบรรจุกำลังพล

สส.ทหาร

ฝ่ายเสนาธิการ

ยศ	อัตราทั้งหมด	ฝสธ. (ตามคำสั่งแจ้งย้ายอัตรา)			ไม่ไปฝสธ.	นายทหารควบคุมตัว สธ.		
		อัตรา	บรรจุ	ว่าง		บรรจุตำแหน่งอัตราไป ฝสธ.	ประจำ ไม่มีอัตรา	รวม
พ.อ.(พ) น.อ.(พ)	37	8	8	0	29	13	0	13
พ.อ. น.อ.	65	12	11	1	53	13	1	14
พ.ท. น.ท.	132	8	4	4	124	7	0	7
พ.ต. น.ต.	194	0	0	0	194	3	0	3

Double Click เพื่อดูข้อมูล

รูป 9

ระบบงานแผนการบรรจุกำลังพล

สส.ทหาร

ฝ่ายเสนาธิการ

ลำดับ	ตำแหน่ง	อัตรา	ฝสธ. เหล่า สธ.	ยศ-ชื่อ-นามสกุล
1	หน.ส่งกำลังบำรุง กทบ.สส.ทหาร	พ.ท.	สธ.	
2	หน.นโยบายและแผน กทบ.สผอ.สส.ทหาร	พ.ท.	สธ.	ทบ. น.ท. จักรพันธ์ รัตนวรรณ
3	หน.อำนวยการสื่อสารและสารสนเทศ กสส.สผอ.	พ.ท.	สธ.	
4	หน.อำนวยการระบบควบคุมบังคับบัญชา กสส.ส	พ.ท.	*	ทบ พ.ท. วีระวุฒิ ทองสิมา
5	หน.ควบคุมความถี่และรักษาความปลอดภัยทาง	พ.ท.	สธ.	
6	หน.วิทยาการและห้องสมุด กทบ.สผอ.สส.ทหาร	พ.ท.	สธ.	
7	หน.แผนและโครงการ กทบ.สทส.สส.ทหาร	พ.ท.	สธ.	ทบ. น.ท. สิ้นธุ์ที่ เอกจรรยา
8	หน.วิทยาการและการฝึก กทบ.สทส.สส.ทหาร	พ.ท.	สธ.	ทร. พ.ท. ชาดิไกรสินี เขยอักษร

ข้อมูลอัตรา นายทหารฝ่ายเสนาธิการ ชั้นยศ พ.ท.

รูป 10

- **เลื่อน/ปรับวุฒิ:** แสดงสถานภาพกำลังพลเพื่อการเลื่อนฐานะและปรับวุฒิ ดังตัวอย่างรูป 11

ระบบงานแผนการบรรจุกำลังพล 6150000000

เลื่อน/ปรับวุฒิ

สถานภาพกำลังพลเพื่อการเลื่อนฐานะและปรับวุฒิ

รวม	อัตรา ร.อ.			อัตรา พ.ด.			รวม	อัตรา พ.ด.			คุณสมบัติ	น.ประจวนที่มีคุณวุฒิ			
	รวม	บรรจุ	ว่าง	รวม	บรรจุ	ว่าง		รวม	บรรจุ	ว่าง					
395	375	182	193	9	0	9	194	164	80	34	28	0	28	625	90

สถานภาพกำลังพลเพื่อการเลื่อนฐานะและปรับวุฒิ

ควบคุมระบบงานโดย: กณ.สนสพ.ท.ทหาร โทร.ทหาร 5723774
พัฒนาระบบงานโดย: กพร.สน.ทหาร โทร.ทหาร 5712712

รูป 11

- **สูญเสียแยกกำเนิด:** แสดงสถานภาพกำลังพลสูญเสียแยกตามประเภท ดังตัวอย่างรูป 12

ระบบงานแผนการบรรจุกำลังพล 6150000000

สูญเสียแยกกำเนิด

นายทหารสัญญาบัตร

กำหนด	นายทหารสัญญาบัตร	นายทหารประทวน					
		เกษียณ	ตาย	ปรับย้าย	โอน	ลาออก	ปลด
กำหนด	นร., นนร., นนอ., นนร.	1				1	
	อื่นๆ	4					
	นป.๑						
	นป.๒						
รวม		5	0	0	0	1	0
กำหนด	นส., นรจ., นจอ., นขท.						
	อื่นๆ						
	รวม	0	0	0	0	0	0
	ลูกจ้างประจำ	1					
รวมทั้งสิ้น		6	0	0	0	1	0

ควบคุมระบบงานโดย: กณ.สนสพ.ท.ทหาร โทร.ทหาร 5723774
พัฒนาระบบงานโดย: กพร.สน.ทหาร โทร.ทหาร 5712712

รูป 12

แผนบรรจุกำลังพล : เพิ่มลบและปรับปรุงข้อมูลแผนบรรจุกำลังพล

- เพิ่มแผนบรรจุกำลังพล โดยทำการเลือกปีงบประมาณ, ประเภทกำลังพล, แผนที่ต้องการแล้ว

Click ทำงาน ดังตัวอย่างรูป 13

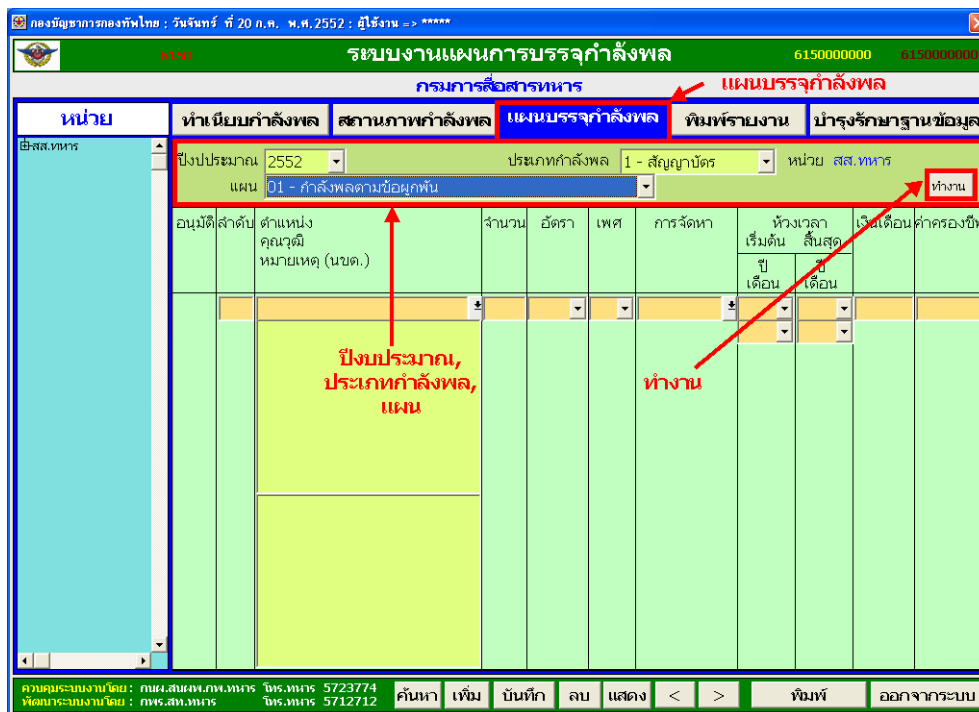

รูป 13

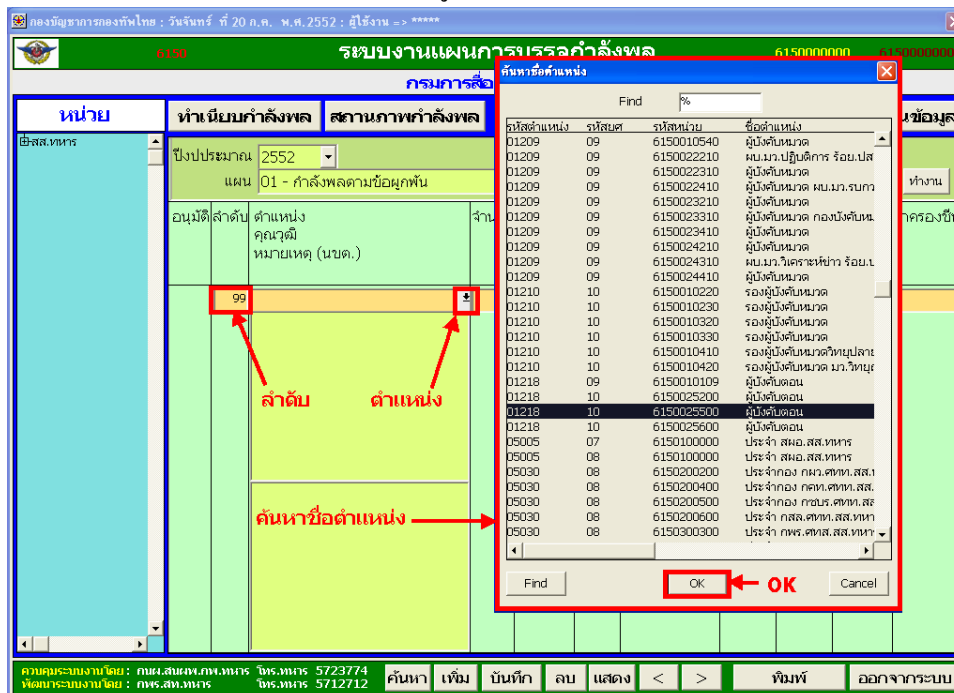

รูป 14

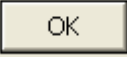
- ใส่หมายเลข ลำดับ Click ที่  จะแสดงหน้าต่างค้นหาชื่อตำแหน่ง เลือกตำแหน่งที่ต้องการ Click ปุ่ม  ดังตัวอย่างรูป 14 และจะแสดงข้อมูล ตำแหน่ง และอัตราที่ได้เลือกไว้ โดยสามารถเปลี่ยนอัตราที่ต้องการได้ ดังตัวอย่างรูป 15

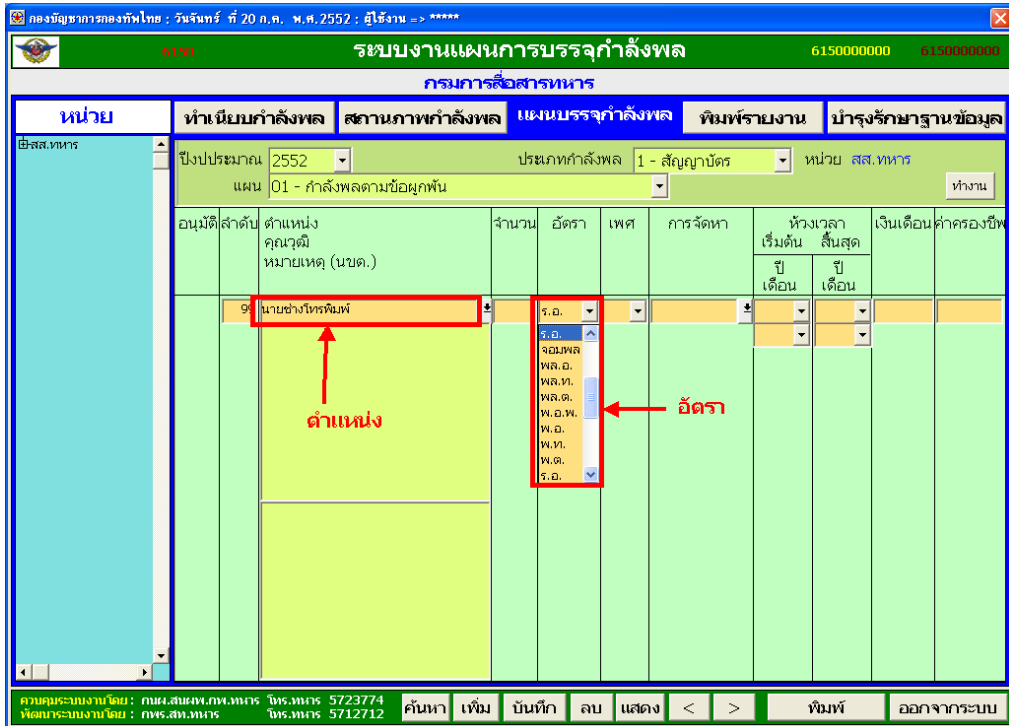

รูป 15

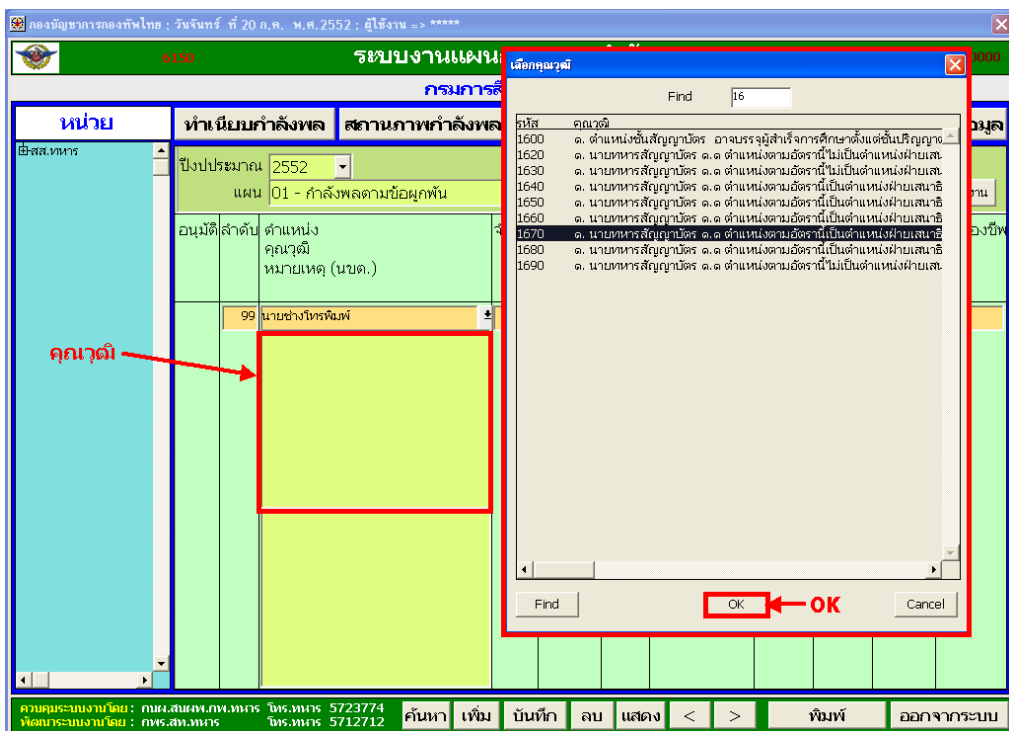

รูป 16

- Double Click ที่ ช่องคุณสมบัติจะแสดงหน้าต่างเลือกคุณสมบัติ เลือกคุณสมบัติ Click ปุ่ม



ดังตัวอย่างรูป 16

- แสดงข้อมูล คุณวุฒิ ที่ได้เลือกไว้ ใส่ข้อมูลหมายเหตุ ในช่องหมายเหตุ ,จำนวน,เลือกเพศ ดังตัวอย่างรูป 17

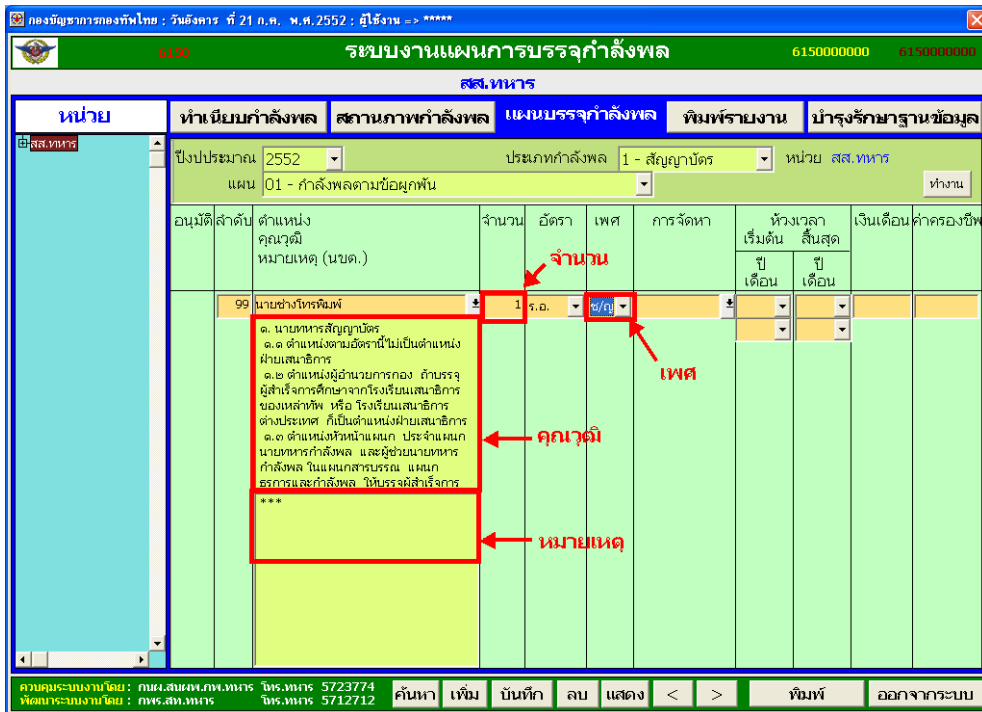

รูป 17

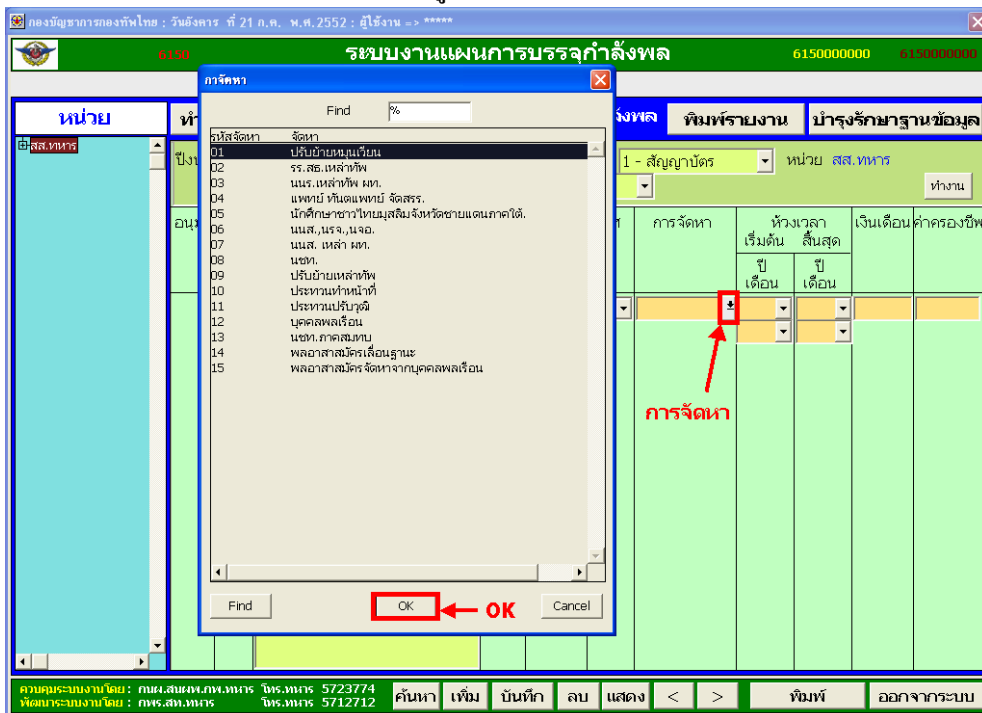

รูป 18

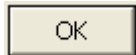
- Click ที่  การจัดหา จะแสดงหน้าต่างการจัดการ เลือกการจัดหา Click ปุ่ม 

ดังตัวอย่างรูป 18

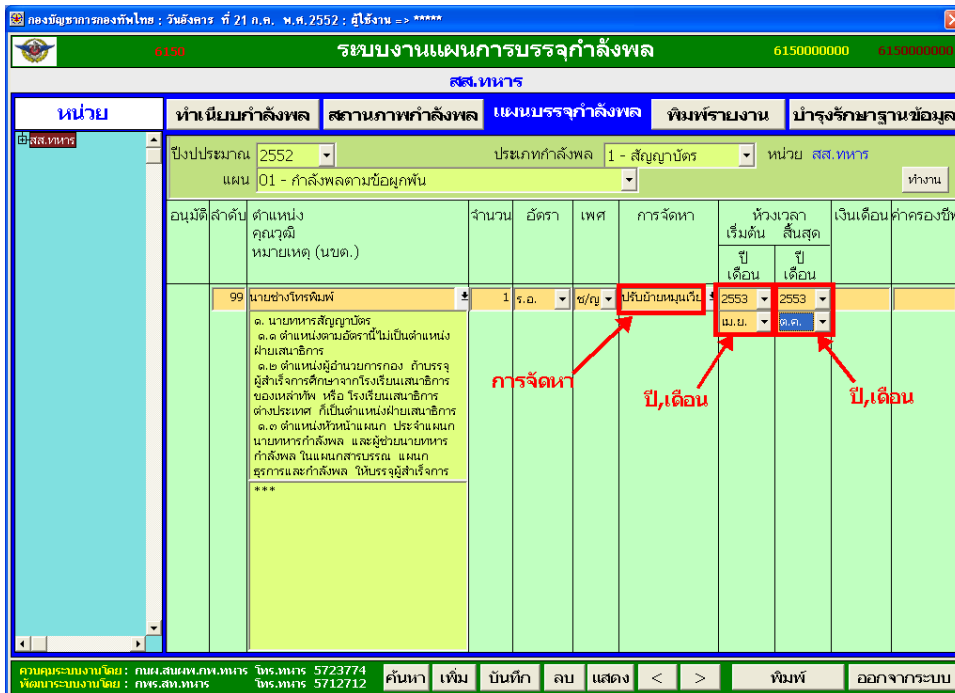

รูป 19

- แสดงข้อมูล การจัดหา ที่ได้เลือกไว้ ใส่ข้อมูลหัวเวลาเริ่มต้น,สิ้นสุด ดังตัวอย่างรูป 19
- Double Click ที่ ช่องเงินเดือนจะแสดงหน้าต่างเงินเดือน เลือกเงินเดือน Click ปุ่ม

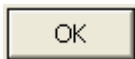

ดังตัวอย่างรูป 20

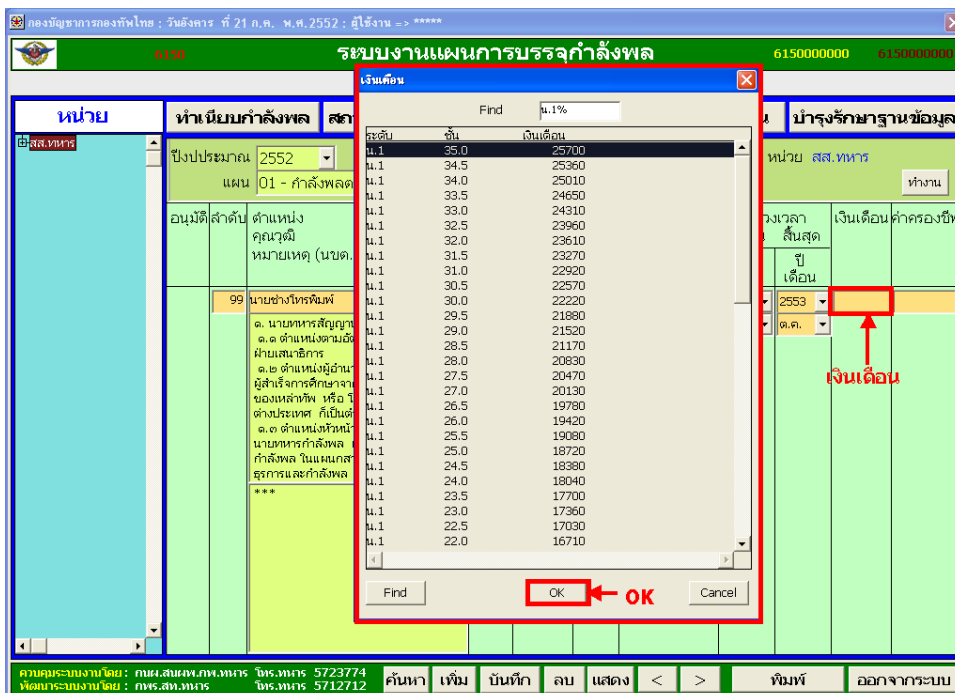

รูป 20

- แสดงข้อมูล เงินเดือนและค่าครองชีพ ที่ได้เลือกไว้ Click **บันทึก** เพื่อทำการบันทึกข้อมูล ดังตัวอย่างรูป 21 และ 22

ระบบงานแผนการบรรจุกำลังพล

สส.ทหาร

หน่วย	ทำเนียบกำลังพล	สถานภาพกำลังพล	แผนบรรจุกำลังพล	พิมพ์รายงาน	บำรุงรักษาฐานข้อมูล					
สส.ทหาร	ปีงบประมาณ 2552 แผน 01 - กำลังพลตามข้อมูลพัน	ประเภทกำลังพล 1 - สัญญาบัตร	หน่วย สส.ทหาร							
อนุมัติ	ลำดับ	ตำแหน่ง คุณวุฒิ หมายเหตุ (นขต.)	จำนวน	อัตรา	เพศ	การจัดหา	ช่วงเวลา เริ่มต้น ปี เดือน	สิ้นสุด ปี เดือน	เงินเดือน	ค่าครองชีพ
	99	นายช่างโทรพิมพ์ ๑. นายทหารสัญญาบัตร ๑.๑ ตำแหน่งตามอัตราที่ไม่เป็นตำแหน่ง ฝ่ายเสนาศึกษา ๑.๒ ตำแหน่งผู้ชำนาญการกอง ถ้าบรรจุ ผู้สำเร็จการศึกษาจากโรงเรียนเสนาธิการ ของเหล่าทัพ หรือ โรงเรียนเสนาธิการ ต่างประเทศ ก็เป็นตำแหน่งฝ่ายเสนาศึกษา ๑.๓ ตำแหน่งหัวหน้าแผนก ประจำแผนก นายทหารกำลังพล และผู้ช่วยนายทหาร กำลังพล ในแผนกสารบรรณ แผนก ธุรการและกำลังพล ให้บรรจุผู้สำเร็จการ ***	1	ร.อ.	ช/ญ	ปรับย้ายหมุนเวียน	2553 เม.ย.	2553 ต.ค.	59,780	10,500

บันทึก

เงินเดือน

ค่าครองชีพ

ค้นหา เพิ่ม **บันทึก** ลบ แสดง < > พิมพ์ ออกจากระบบ

รูป 21

ระบบงานแผนการบรรจุกำลังพล

สส.ทหาร

หน่วย	ทำเนียบกำลังพล	สถานภาพกำลังพล	แผนบรรจุกำลังพล	พิมพ์รายงาน	บำรุงรักษาฐานข้อมูล					
สส.ทหาร	ปีงบประมาณ 2552 แผน 01 - กำลังพลตามข้อมูลพัน	ประเภทกำลังพล 1 - สัญญาบัตร	หน่วย สส.ทหาร							
อนุมัติ	ลำดับ	ตำแหน่ง คุณวุฒิ หมายเหตุ (นขต.)	จำนวน	อัตรา	เพศ	การจัดหา	ช่วงเวลา เริ่มต้น ปี เดือน	สิ้นสุด ปี เดือน	เงินเดือน	ค่าครองชีพ
	99	นายช่างโทรพิมพ์ ๑. นายทหารสัญญาบัตร ๑.๑ ตำแหน่งตามอัตราที่ไม่เป็นตำแหน่ง ฝ่ายเสนาศึกษา ๑.๒ ตำแหน่งผู้ชำนาญการกอง ถ้าบรรจุ ผู้สำเร็จการศึกษาจากโรงเรียนเสนาธิการ ของเหล่าทัพ หรือ โรงเรียนเสนาธิการ ต่างประเทศ ก็เป็นตำแหน่งฝ่ายเสนาศึกษา ๑.๓ ตำแหน่งหัวหน้าแผนก ประจำแผนก นายทหารกำลังพล และผู้ช่วยนายทหาร กำลังพล ในแผนกสารบรรณ แผนก ธุรการและกำลังพล ให้บรรจุผู้สำเร็จการ ***	1	ร.อ.	ช/ญ	ปรับย้ายหมุนเวียน	2553 เม.ย.	2553 ต.ค.	59,780	10,500

คำเตือน

จับเก็บข้อมูลเรียบร้อยแล้ว

บันทึก

ค้นหา เพิ่ม **บันทึก** ลบ แสดง < > พิมพ์ ออกจากระบบ

รูป 22

● **ลบแผนบรรจุกำลังพล** โดยทำการเลือกปีงบประมาณ, ประเภทกำลังพล, แผนที่ต้องการแล้ว Click **ทำงาน** จะแสดงข้อมูลแผนบรรจุกำลังพล ที่ได้ทำการบันทึกไว้ Click **<** , **>** เพื่อดูข้อมูลแผนบรรจุกำลังพลถัดไป เมื่อได้แผนบรรจุกำลังพลที่ต้องการลบแล้ว Click **ลบ** ทำการลบจะแสดงหน้าต่างเตือนยืนยันการลบข้อมูล แผนบรรจุกำลังพล ดังตัวอย่างรูป 23 และ 24

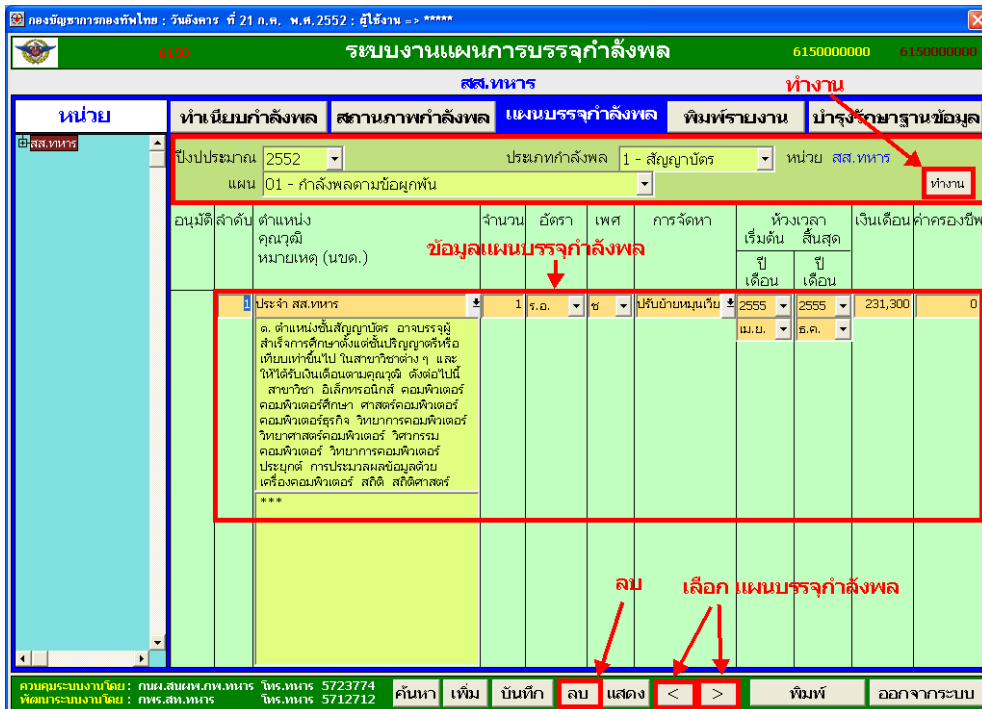

รูป 23

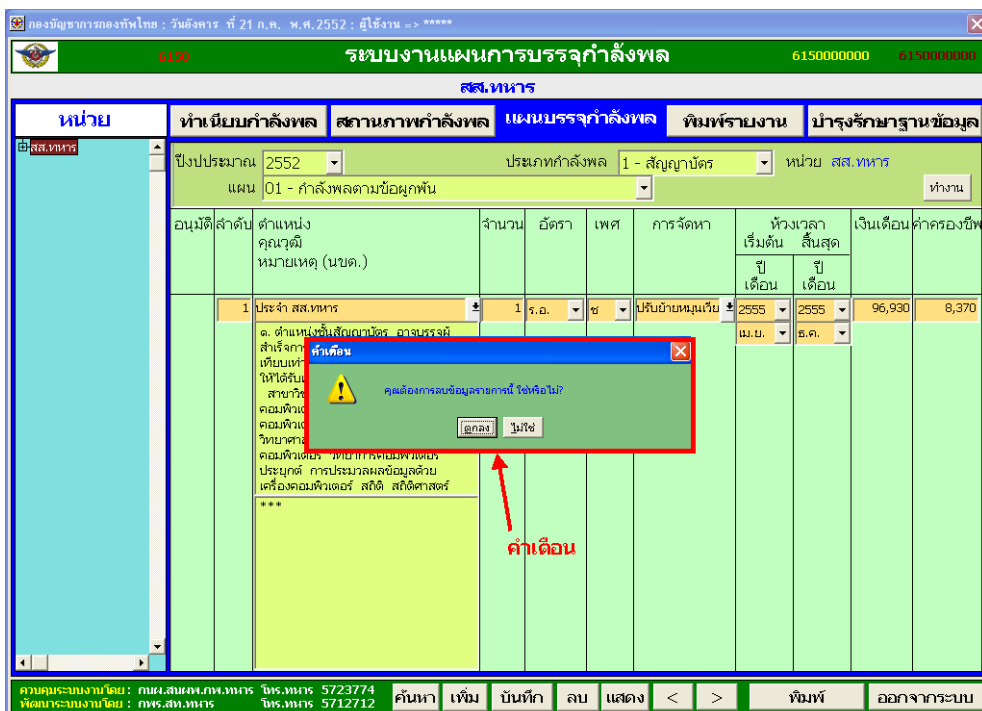

รูป 24

● **ปรับปรุงแผนบรรจุกำลังพล** โดยทำการเลือกปีงบประมาณ, ประเภทกำลังพล, แผนที่ต้องการ แล้ว Click **ทำงาน** จะแสดงข้อมูลแผนบรรจุกำลังพล ที่ได้ทำการบันทึกไว้ Click **<** , **>** เพื่อดูข้อมูลแผนบรรจุกำลังพลถัดไป เมื่อได้แผนบรรจุกำลังพลที่ต้องการปรับปรุงแผนบรรจุกำลังพล Click **บันทึก** เพื่อทำการบันทึกข้อมูล ดังตัวอย่างรูป 25

ระบบงานแผนการบรรจุกำลังพล

สส.ทหาร

ปีงบประมาณ: 2552 | ประเภทกำลังพล: 1 - สัญญาบัตร | หน่วย: สส.ทหาร

แผน: 01 - กำลังพลตามข้อมูลพัน

อนุมัติลำดับ	ตำแหน่ง คุณวุฒิ หมายเหตุ (นขต.)	จำนวน	อัตรา	เพศ	การจัดหา	ช่วงเวลา เริ่มต้น ปี เดือน	สิ้นสุด ปี เดือน	เงินเดือน	ค่าครองชีพ
99	นายช่างโพรพิมพ์ ๑. นายทหารสัญญาบัตร ๑.๑ ตำแหน่งตามอัตราที่ไม่เป็นตำแหน่ง ฝ่ายเสนารักษ์ ๑.๒ ตำแหน่งผู้ชำนาญการกอง กำกับ ผู้สำเร็จการศึกษาจากโรงเรียนเสนาธิการ ของเหล่าทัพ หรือ โรงเรียนเสนาธิการ ต่างประเทศ ก็เป็นตำแหน่งฝ่ายเสนารักษ์ ๑.๓ ตำแหน่งหัวหน้าแผนก ประจำแผนก นายทหารกำลังพล และผู้ช่วยนายทหาร กำลังพล ในแผนกสารบรรณ แผนก ธุรการและกำลังพล ให้บรรจุผู้สำเร็จการ ***	1	ร.อ.	ช/ญ	ปรับย้ายหมุนเวียน	2553 เม.ย.	2553 ต.ค.	59,780	10,500

บันทึก

ข้อมูลแผนบรรจุกำลังพล

ปุ่ม: ค้นหา, เพิ่ม, บันทึก, ลบ, แสดง, พิมพ์, ออกจากระบบ

รูป 25

บำรุงรักษาฐานข้อมูล

รูป 26

เมื่อเข้ามาในระบบแล้วจะปรากฏหน้าจอบำรุงรักษาฐานข้อมูล ซึ่งสามารถทำการเพิ่ม ลบ ปรับปรุง ข้อมูลการสูญเสีย, ตารางแผนงานและตารางการจัดหา ของระบบแผนบรรจุกำลังพลได้ โดยได้แบ่งประเภทไว้ 3 ประเภทคือ การสูญเสีย, ตารางแผนงานและตารางการจัดหา ดังตัวอย่างรูป 26

- การสูญเสีย สามารถเพิ่มข้อมูลการสูญเสียและ ปรับปรุงข้อมูลการสูญเสีย ดังตัวอย่างรูป 26
- เลือก เพิ่มข้อมูล ใส่เลขประจำตัว หรือ ชื่อ - นามสกุลกำลังพล ที่ต้องการ Click **ทำงานต่อไป** จะแสดงรายชื่อกำลังพลที่ค้นหา ดังตัวอย่างรูป 27
- Double Click ที่ชื่อที่ต้องการ จะแสดงข้อมูลกำลังพลสูญเสีย เพิ่มข้อมูลประเภทการสูญเสีย วันเดือนปีสูญเสีย หมายเหตุ Click **บันทึก** เพื่อทำการบันทึกข้อมูลกำลังพลสูญเสีย ดังตัวอย่างรูป 28

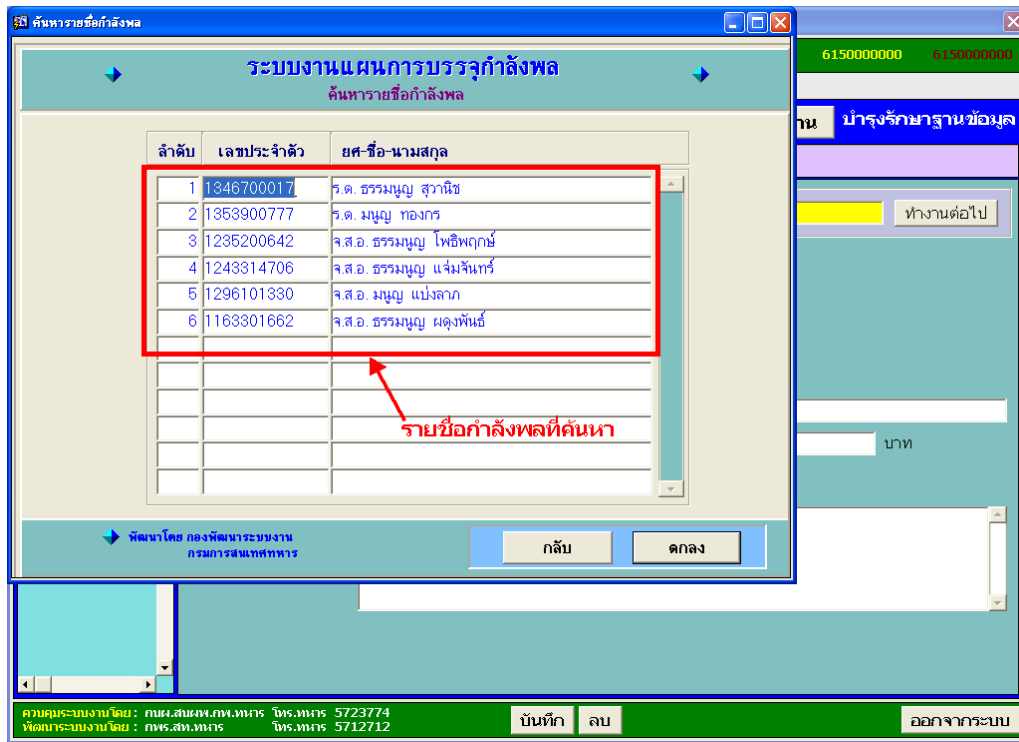

รูป 27

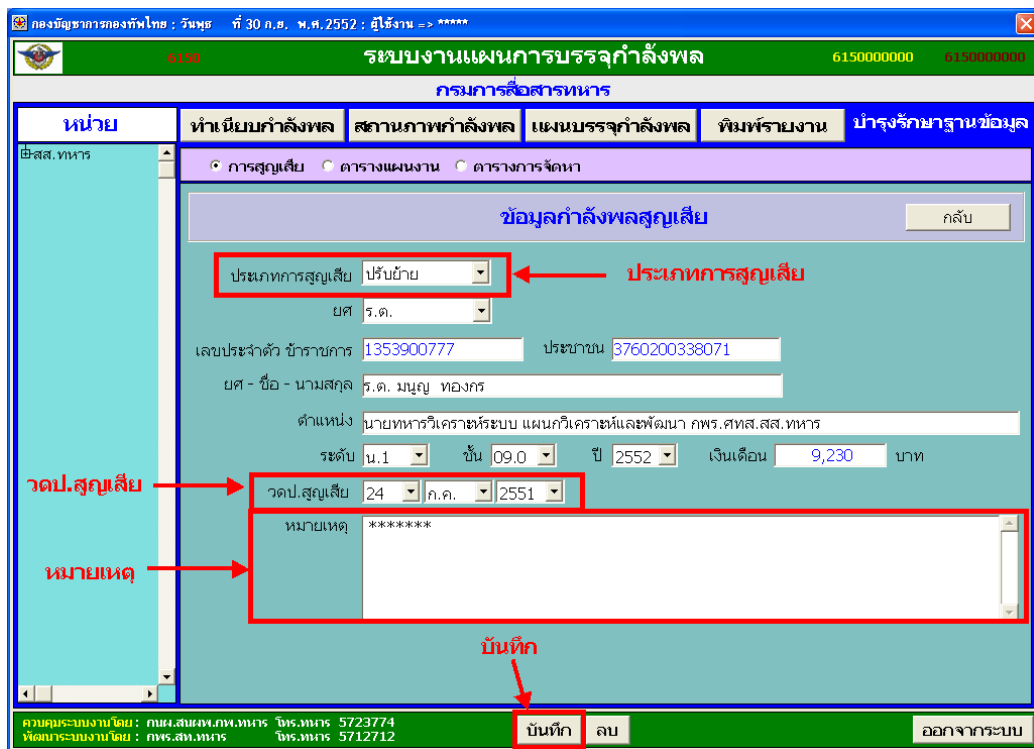

รูป 28

- เลือก ปรับปรุงข้อมูล ใส่เลขประจำตัว หรือ ชื่อ - นามสกุลกำลังพล ที่ต้องการ
Click **ทำงานต่อไป** จะแสดงรายชื่อกำลังพลที่ค้นหา ดังตัวอย่างรูป 29

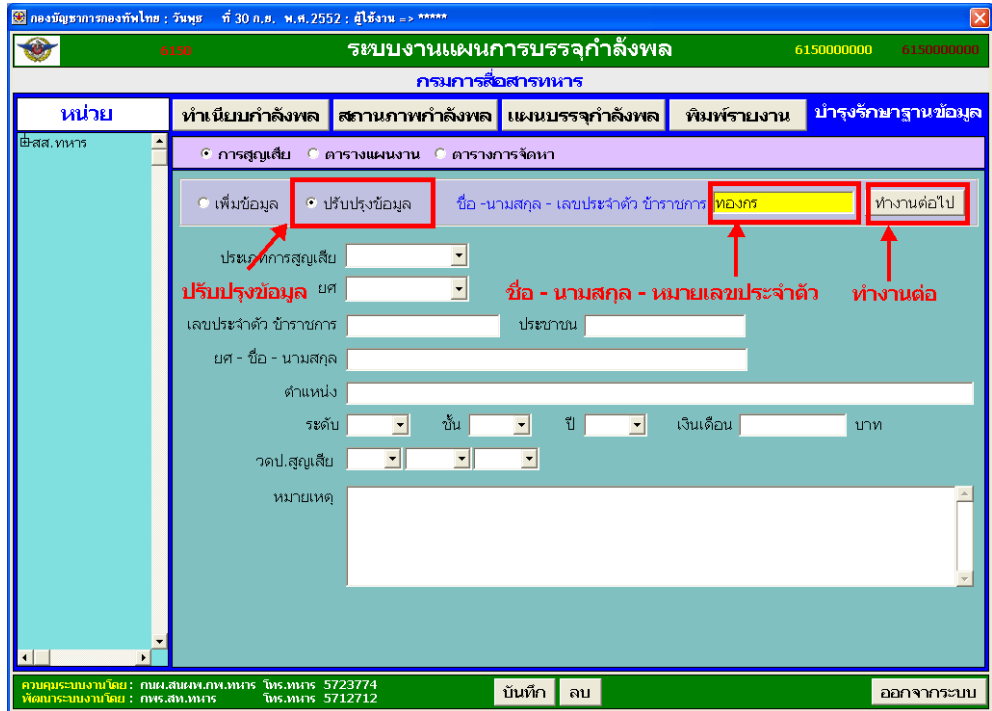

รูป 29

- Double Click ที่ชื่อที่ต้องการ จะแสดงข้อมูลกำลังพลสูญเสียที่ ดังตัวอย่างรูป 30
- สามารถปรับเปลี่ยนข้อมูล ประเภทการสูญเสีย วันเดือนปีสูญเสีย หมายเหตุ
Click **บันทึก** เพื่อทำการบันทึกข้อมูลกำลังพลสูญเสียที่ได้แก้ไข ดังตัวอย่าง
รูป 31

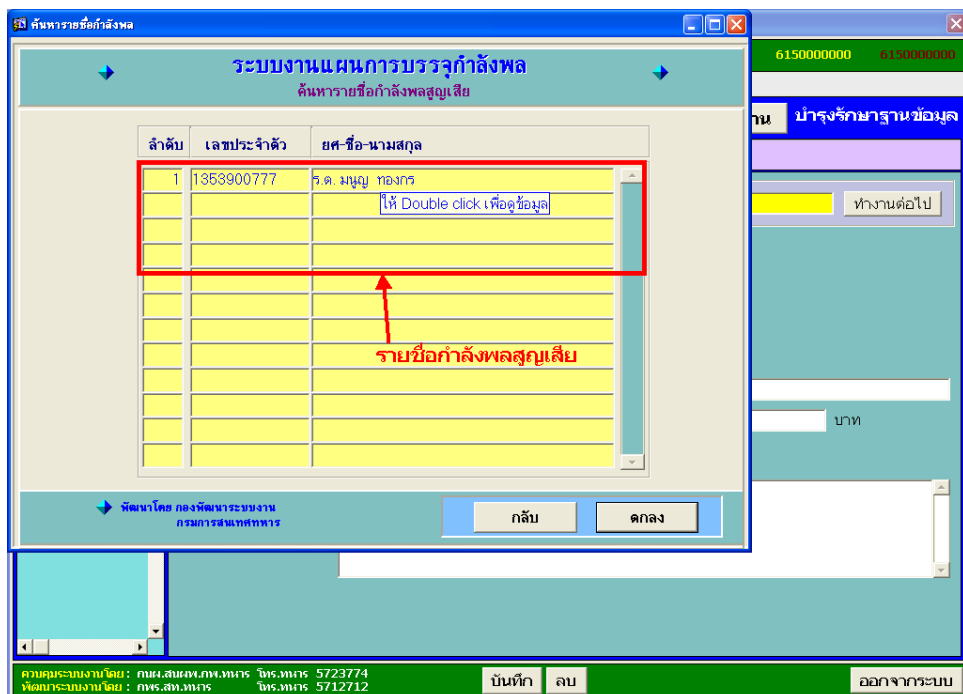

รูป 30

กรมการสื่อสารทหาร

นาย **สส.ทหาร**

การสูญเสีย ตารางแผนงาน ตารางการจัดหา

เพิ่มข้อมูล ปรับปรุงข้อมูล ชื่อ -นามสกุล - เลขประจำตัว ข้าราชการ **ทองกร** ทำงานต่อไป

ประเภทการสูญเสีย **โศก** **ประเภทการสูญเสีย**

ยศ **ร.ต.**

เลขประจำตัว ข้าราชการ **1353900777** ประชาชน **3760200338071**

ยศ - ชื่อ - นามสกุล **ร.ต. มนูญ ทองกร**

ตำแหน่ง **นายทหารวีเคราะหรับบ แผนกวีเคราะหแลฆพัฒนา กพร.ตทส.สท.ทหาร**

ระดับ **น.1** ขั้น **09.0** ปี **2552** เงินเดือน **9,230** บาท

วตป.สูญเสีย **24** ค.ค. **2551** **วตป.สูญเสีย**

หมายเหตุ ********* **หมายเหตุ**

บันทึก

บันทึก

รูป 31

- ตารางแผนงาน สามารถเพิ่มข้อมูลตารางแผนงาน ปรับปรุงข้อมูลตารางแผนงาน ดังตัวอย่างรูป 32

ระบบงานแผนการบรรจุกำลังพล

สส.ทหาร

การสูญเสีย ตารางแผนงาน ตารางการจัดหา

ข้อมูลแผนงาน

รหัสแผน	ชื่อแผนงาน
01	กำลังพลตามข้อมุกพัน
02	กำลังพลของผู้บังคับบัญชา
03	กำลังพลกรณีพิเศษจากการตรวจเยี่ยมของ ผบ.สส.
04	กำลังพลที่ได้รับอนุมัติแล้ว
05	กำลังพลของส่วนราชการใน บก.สส.

เพิ่ม **บันทึก** **ข้อมูลแผนงาน**

รูป 32

- Click **เพิ่ม** เพื่อทำการเพิ่มข้อมูลแผนงาน ใส่ข้อมูลรหัสแผน และชื่อแผนงาน Click **บันทึก** ดังตัวอย่างรูป 32
- แก้ไขข้อมูลแผนงาน เลือกแผนงานที่ต้องการแก้ไข แก้ไขข้อมูลแผนงาน Click **บันทึก**
- ตารางการจัดหา สามารถเพิ่มข้อมูลตารางการจัดหา ปรับปรุงข้อมูลการจัดหา ดังตัวอย่างรูป 33

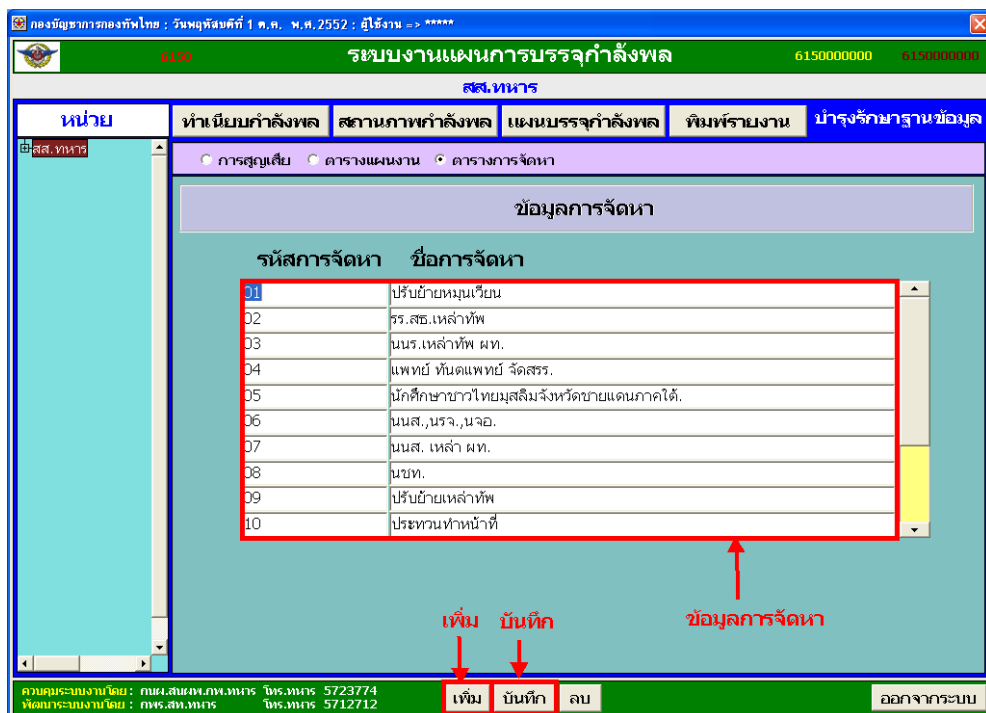

รูป 33

- Click **เพิ่ม** เพื่อทำการเพิ่มข้อมูลการจัดหา ใส่ข้อมูลรหัสการจัดหา และชื่อการจัดหา Click **บันทึก** ดังตัวอย่างรูป 33
- แก้ไขข้อมูลการจัดหา เลือกการจัดหา ที่ต้องการแก้ไข แก้ไขข้อมูลการจัดหา Click **บันทึก**

พิมพ์รายงาน

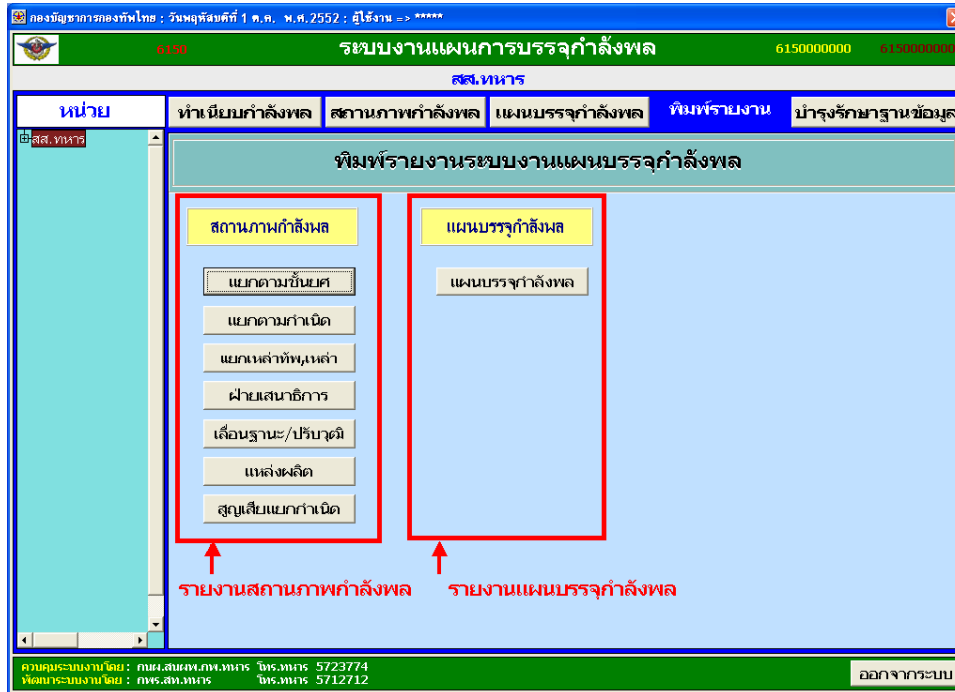

รูป 34

เมื่อเข้ามาในระบบแล้วจะปรากฏหน้าจอพิมพ์รายงาน ซึ่งสามารถทำการพิมพ์รายงานทุกประเภทของระบบแผนบรรจุกำลังพลได้ โดยได้แบ่งประเภทรายงานไว้ 2 ประเภทคือ รายงานสถานภาพกำลังพล และรายงานแผนบรรจุกำลังพล ดังตัวอย่างรูป 34

- รายงานสถานภาพกำลังพล แยกตามชั้นยศ Click แยกตามชั้นยศ แสดงรายงานสถานภาพกำลังพล แยกตามชั้นยศ ดังตัวอย่างรูป 35

ชั้นยศ	อัตรา	จำนวน	บรรจุในอัตรา						ประจำ / สำรอง / ผด.						บรรจุ		% บรรจุ	% ว่าง	อัตราอัตรา					
			ทบ.	ทร.	ทอ.	รวม	ทบ.	ทร.	ทอ.	รวม	รวม	ว่าง												
พ.อ.ด.																								
พ.อ.ท.	1	1	1				1								1				100					
พ.อ.ท.	4	3	2			1	1	3	1						3	1	33		100					
พ.อ.พ.	37	30	22	2		4	4	24	6						24	6	20	56	5					
พ.อ.	60	48	29	9	4	3	7	6	40	10	4	1	1	2	5	3	45	21	30	97	2			
พ.ท.	132	104	38	15	3	13	21	6	42	34	1	2	1		1	2	3	64	37	32	75	34		
พ.ต.	194	155	51	11	11	8	13	1	75	20					75	20	13	49	72	24				
ร.อ.	395	314	24	3	4	2	10	38	5	1				1	39	5	2	11	212	9				
ร.ท.			37	12	9	3	5	6	51	21	1				1	52	21	7	18					
ร.ต.			32	4	4	3	12	1	48	8	1				1	49	8	3	14					
อ.พ.พ.																								
รวม	823	658	236	54	35	37	73	28	344	113	8	3	2	2	1	10	6	354	119		327	35		
จ.ส.อ.พ.	245	194	128	15	15	2	46	4	189	21	15			3	2	3	1	21	3	210	24	11	84	48
จ.ส.อ.	1484	1283	422	43	89	17	88	8	690	68	33	2	1	4	14	6	614	74	5	42	731	54		
จ.ส.ท.			17	2	8	4	2		27	6								27	6	0	2			
จ.ส.พ.			79	5	14	2	26		121	7								121	7	1	0			
จ.ส.อ.	1452	1162	178	13	49	5	49	1	258	19					258	19	2	19	845	115				
ส.ท.			80	6	14	1	14	1	118	8								118	8	1	0			
ส.ท.			3	1	4	7	10	3	17	11								17	11	1	2			
อ.พ.พ.					1				1									1						

รูป 35

- รายงานสถานภาพกำลังพล แยกตามกำเนิด Click

แยกตามกำเนิด

แสดงรายงานสถานภาพกำลังพล แยกตามกำเนิด ดังตัวอย่างรูป 36

ประเภท	อัตราเต็ม	อัตราอนุมัติ	บรรจุในอัตรา					ประจำหน่วย					รวม	หมายเหตุ
			นร.ทหาร	อื่น ๆ	นป.1	นป.2	รวม	นร.ทหาร	อื่น ๆ	นป.1	นป.2	รวม		
สัญญาบัตร	849	679	46	411	93	195	745	4	3	2	7	16	761	
ประทวน	3,540	2,832	756	713			1,469	0	44			44	1,513	
พลทหาร	749	599		0			0		0			0	0	
ลูกจ้างประจำ	54	43		24			24		0			0	24	
ลูกจ้างชั่วคราว	0	0		0			0		0			0	0	
พนักงานราชการ	77	62		37			37		0			0	37	
รวมทั้งสิ้น	5,269	4,215	802	1,185	93	195	2,275	4	47	2	7	60	2,335	

รูป 36

- รายงานสถานภาพกำลังพล แยกเหล่าทัพ,เหล่า Click

แยกเหล่าทัพ,เหล่า

แสดง

รายงานสถานภาพกำลังพล แยกเหล่าทัพ,เหล่า เลือกเหล่าทัพ ดังตัวอย่างรูป 37 และรูป 38

AP57ACIE: Runtime Parameter Form

เลือกเหล่าทัพ

รูป 37

AP57ADIE: Previewer

File View Help

Page 1 ?

สรุปยอดนายทหารประทวน เขตลพบุรี หน.

พิมพ์เมื่อ 1 ต.ค. 2552

หน่วย กรมสรรพากรทหาร

ลำดับ	เหล่า	จ.ส.อ.(พ)		จ.ส.อ.		จ.ส.ท.		จ.ส.ต.		ส.อ.		ส.ท.		ส.ต.		รวม	จ.ส.อ.(พ),จ.ส.อ.	
		ช.	ญ.	ช.	ญ.	ช.	ญ.	ช.	ญ.	ช.	ญ.	ช.	ญ.	ช.	ญ.			คนจบมศ.คคว
1	ทจ.	1	1	1	6				1	3						2	11	9
2	ขส.	1		6					2	2		1				12		7
3	ข.			1					1							2		1
4	ป.									1						1		
5	พ.	1							1							2		1
6	พช.			6	2						1	1				7	3	8
7	ร.			2												2		2
8	ส.	139	5	401	6	15		76		171	5	75		3	3	895	16	543
9	สท.	1	9	17	31	2	2		4	3	4	2	6			25	57	58
10	สพ.									1						1		

รูป 38

- รายงานสถานภาพกำลังพล ฝ่ายเสนานิการ **ฝ่ายเสนานิการ** แสดง รายงานสถานภาพกำลังพล ฝ่ายเสนานิการ ดังตัวอย่างรูป 39

ap57adie: Previewer

File View Help

Page 1 ?

สถานคณนยทหารฝ่ายเสนานิการ

พิมพ์เมื่อ 1 ต.ค. 2552

หน่วย	มศ. ตามคำสั่งแจ้งย้ายอัตรา			นายทหารคุณวุฒิ สช.		
	อัตรา	บรรจุ	ว่าง	บรรจุในตำแหน่ง อัตรา ไม่ มศ.	ประจำหน่วย ไม่มีอัตรา	รวม
กรมการสื่อสารทหาร	24	24	3	11	0	62

รูป 39

- รายงานสถานภาพกำลังพล **เลื่อนฐานะ/ปรับวุฒิ** Click **เลื่อนฐานะ/ปรับวุฒิ** แสดงรายงานสถานภาพกำลังพล **เลื่อนฐานะ/ปรับวุฒิ** ดังตัวอย่างรูป 40

หน่วย	อัตรา ร.อ.						อัตรา พ.ต.						คุณสมบัติครบ	น.ประทวนที่มีคุณวุฒิที่ปรึกษาตรี		
	อัตราเปิด		อัตราปิด		ว่าง		อัตราเปิด		อัตราปิด		ว่าง					
	รวม	บรรจุ	รวม	บรรจุ	ว่าง	รวม	บรรจุ	รวม	บรรจุ	ว่าง	ว่าง					
กรมการสื่อสารทหาร	395	386	165	221	9	0	9	194	168	96	72	26	0	26	911	147

รูป 40

- รายงานสถานภาพกำลังพล **สูญเสียแยกกำเนิด** Click **สูญเสียแยกกำเนิด** แสดงรายงานสถานภาพกำลังพล **สูญเสียแยกกำเนิด** ใ้ วันเดือนปีสูญเสีย ดังตัวอย่างรูป 41 และรูป 42

ระบบงานแผนการบรรจุกำลังพล 6150 6150000000 ๑๖/๑๐/๒๕๕๒

สส.ทหาร

พิมพ์รายงานระบบงานแผนการบรรจุกำลังพล

ว.ล.สูญเสีย 01122551

ถึง 01122552

EX. 01012551

01122551

วัน เดือน ปี

ความกระตือรือร้นโดย: กษย.สน.มท.ทหาร โทร.ทหาร 5723774
พัฒนากระบวนงานโดย: กพร.สน.ทหาร โทร.ทหาร 5712712

ออกจากระบบ

รูป 41

ap57afie: Previewer

File View Help

Page 1

การดูข้อมูลกำลังพลของสถานีก่อน จาก 1 ธ.ค.2551 ถึง 1 ธ.ค.2552 พิมพ์เมื่อ 1 ธ.ค. 2552						
หน่วย กรมตำรวจสารทหาร						
นายทหารสัญญาบัตร	เกษียณ	ตาย	ปรับย้าย	โอน	ลาออก	ปลด
นร.,นร.,นอ.,นร.	1				1	
อื่น ๆ	4	0				
นป.1						
นป.2						
รวม	5	0	0	0	1	0
นายทหารประทวน						
นส.,นรจ.,นจอ.,นจท.						
อื่น ๆ						
รวม						
ลูกจ้างประจำ	1					
รวมทั้งสิ้น	6	0	0	0	1	0

รูป 42

- รายงานแผนบรรจุกำลังพล แผนบรรจุกำลังพล Click **แผนบรรจุกำลังพล**
 แสดงรายงานแผนบรรจุกำลังพล แผนบรรจุกำลังพล เลือกกลุ่มชั้นยศ, ปีงบประมาณ ประเภทการจัดหา ใส ข้อมูลยศ - ชื่อ - นามสกุล ตำแหน่ง ที่ต้องการ ดังตัวอย่างรูป 43 และรูป 44

กองบัญชาการกองทัพอากาศ : วันพฤหัสบดีที่ 1 ต.ค. พ.ศ.2552 : ผู้ใช้งาน => *****

6150 ระบบงานแผนการบรรจุกำลังพล 6150000000 6150000000

กรมการสื่อสารทหาร

หน่วย: ๒๒๘. ทหาร

ทำเนียบกำลังพล สถานภาพกำลังพล แผนบรรจุกำลังพล พิมพ์รายงาน บำรุงรักษาฐานข้อมูล

พิมพ์รายงานระบบงานแผนบรรจุกำลังพล

สถานะ: สถานภาพกำลังพล

แยกตามชั้นยศ

แยกตามกำลังพล

แยกแหล่งที่มา

ผ่านแผนการ

เลือกรูปแบบ/แบบ

แหล่งข้อมูล

สูญเสียแยก

ap57afie: Runtime Parameter Form

File Edit View Help

กลุ่มชั้นยศ: นายทหารสัญญาบัตร

ปีงบประมาณ: 2552

ปรับย้ายหมุนเวียน

ตรวจสอบชื่อ

ยศ: ชื่อ - นามสกุล

ตำแหน่ง:

เลือกกลุ่มชั้นยศ, ปีงบประมาณ, ประเภทการจัดหา

ยศ - ชื่อ - นามสกุล ตำแหน่ง

รูป 43

ap57ahie: Previewer

File View Help

Page: 1

สรุปแผนการบรรจุคำสั่งफलตามข้อมูลพื้นฐานประจำปีงบประมาณ 2552 พิมพ์เมื่อ 1

ประเภทคำสั่งफल นายทหารสัญญาบัตร จักรทางจอบุคคลพลเรือน

ลำดับ	ตำแหน่ง	จำนวน	อัตรา	คุณวุฒิ	เพศ	การจัดการ	ช่วงระยะเวลาตั้งแต่	เงินเดือน	เงินเพิ่มการครองชีพชั่วคราว	หมายเหตุ
1	อจ.แผนกวิชาการสงครามอิเล็กทรอนิกส์ กวสจ.ร	3	ร.อ.	๑. นายทหารสัญญาบัตร	ช.	บุคคลพลเรือน	เม.ย.53 - ต.ค.53	59,780	10,500	
2	ผอ.หมวดพล.สส.ทหาร	9	พ.อ.พ.	๑. นายทหารสัญญาบัตร	ญ.	บุคคลพลเรือน	พ.ค.52 - เม.ย.53	522,840	0	
รวมความต้องการทั้งสิ้น		12						582,620	10,500	

ตรวจถูกต้อง
เรือตรี

รูป 44